

回覧 令和6年9月号 山辺公民館だより

発行：山辺公民館
住所：堀込町 2843
TEL：71-0628
MAIL:ymb-k@city.ashikaga.lg.jp

山辺地区文化祭 展示作品募集

たくさんの作品をお待ちしております！

【文化祭開催日】 10月19日（土）・20日（日）

【募集期間】 9月5日（木）～25日（水） 土日祝日を除く

午前8時30分～午後5時

【作品について】
・写真、絵画、書道、工芸作品など
・大きさは20号程度（約70×60cm）まで

【申込み】 山辺公民館にある申込書に必要事項を記入して提出

【作品搬入展示】 10月17日（木）午前9時～午後5時

【作品搬出】 10月20日（日）午後3時～午後5時

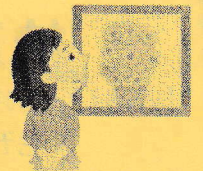

第79回 山辺地区市民体育祭

10月6日（日） 8:30～12:30

場所：足利市立南小学校校庭

雨天中止

みなさんお誘い合わせのうえ奮ってご参加ください

山辺地区スポーツ協会



知っていますか？ 9月1日は防災の日です

9月1日は関東大震災が起こった日です。

大正12年(1923年)9月1日に10万人以上の死者、行方不明者を出した関東大震災が発生しました。その大惨事を忘れないため、9月1日を防災の日として定めています。その経験から、震災火災に対する都市防災対策が大きく見直されました。

この対策には都立公園など避難場所となる空間を整備する事業だけでなく、揺れが収まった後、避難判断や消火・救助活動など、市民一人ひとりが情報を適切に理解して活用することが大事な要素となっています。また、9月は台風の被害が多い時期であることから、防災月間となっています。

日頃から、防災に対する意識を持ちましょう。

夏休み こども教室

ご参加ありがとうございました!

7月下旬から8月上旬にかけて「夏休み なるほど体験教室」と「貯金箱を作ろう! 教室」を開催しました。約70名の小学生が公民館に集まってくれました。

夏休み なるほど体験教室

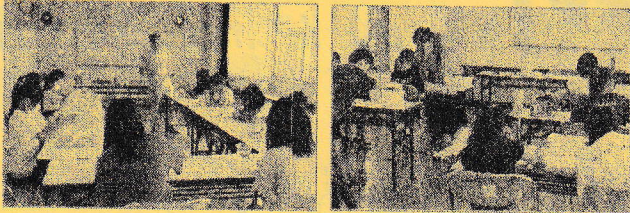

水中シャボン玉や簡単モーター作りなどの理科実験、紙飛行機を作成しゲームして競争、色の仕組みを学んで絵やポスターを描くなどいろいろな体験をしました。

貯金箱を作ろう! 教室

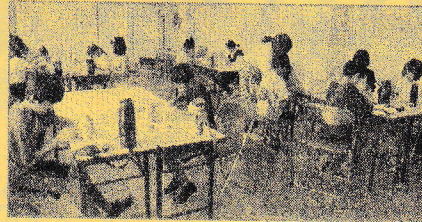

熱心に作りました

山辺中のボランティア6名の方々に、準備や受付、講師の手伝いなどをしていただきました。ありがとうございました。



よくできたね



サークル会員大募集! お問い合わせは山辺公民館まで

神正無辺流本部

- 【内容】全国吟詠大会出場への練習および市・県・両毛五市文化祭参加、漢詩の勉強等
- 【日時】毎週月曜日 午後6時30分~8時30分
- 【場所】第2会議室 【会費】月2,500円
- 【ひとこと】吟詠を通して声を出してみませんか! 会は市と県の吟詠連盟に加盟し、各イベントに参加しています。高齢者の集まりですので気軽に遊びに来てください。

移動図書館ともしび号9月の巡回予定

- 6日(金) 14:30~16:00 山辺公民館
- 1日(日) 10:00~10:50 ヨークベニマル足利店(朝倉町)
16:00~16:30 デイサービスひなたぼっこ前(借宿町)
- 18日(水) 15:00~16:00 八幡町1丁目自治会館
- 19日(木) 10:00~10:40 みなみ保育所駐車場
11:00~11:30 堀里南公園
13:30~14:00 堀込町1丁目自治会館
14:30~14:50 中川町自治会館
- 20日(金) 11:00~11:40 田中町連合自治会館

【市民大学あしかが学校必修講座 / とちぎ県民カレッジ登録講座】 令和6年度 地球市民講座 Vol.35 帝京大学講演

健やかな未来にむけて~より良い環境を作るために今、できること~

- 10月25日(金) … 植物の生き残り戦略
- 11月 8日(金) … 遺伝子組換え食品・ゲノム編集技術の基礎知識
- 11月15日(金) … 脳科学と食品科学の融合-脳腸相関からの発達障害克服への挑戦-
- 11月29日(金) … チョコレート摂取による健康と美容効果



【会場】織姫公民館 3階ホール 【時間】午後6時~7時30分 【参加費】無料 【対象】県内に在住・通勤・通学している方
【定員】50名(先着順) 【申込期間・方法】9月2日~10月4日、オンライン申請・電話(織姫公民館Tel 21-6144)

9月の行事予定

- 3日(火) 午後1時30分~3時30分 山辺かがやき教養学級③
- 17日(火) 午前9時30分~午後1時 刃物研ぎ
(状況により予定時間より前に受付を終了することがあります)
- 18日(水) 午後12時30分~2時30分 田中シルバーセミナー③
- 19日(木) 午後1時30分~3時 山辺寿大学③
- 24日(火) 午前10時50分~午後2時30分 山辺かがやき教養学級④

今月は **固定資産・都市計画税第3期 / 国民健康保険税第3期** の納期です。
納期内納付(9月30日まで)にご協力をよろしくお願いいたします。